田舎者が精神誠意、自然材をふんだんに使用した体に良い「家づくり」をさせて頂きます。

地域に根ざし、地域の住宅事情を知り、人と人とのつながりを大切にし、きめ細やかな対応のできる地場ビルダーの私たちは地域特性に最適な、自然材をふんだんに使用した住まいを提案します。地域に密着し、施主様に身近な私たちだからこそ、十分納得いただける快適な住まいづくりを提案していける。私たちはそう考えています。

代表取締役　池田　卓也

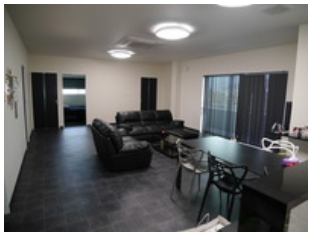

会社概要

社名／　株式会社池田工務店
創業／　昭和39年5月
代表／　代表取締役社長　池田　末廣
住所／　〒791-2406　香川県丸亀市綾歌町栗熊東791
電話／　(0877)86-2126
ＦＡＸ／(0877)86-4765
ＨＰ／　http://www.ikekou-inakamon.com
メール／ikeda-co@mx81.tiki.ne.jp
資本金／3000万円
社員数／10人
免許・許可登録／建築工事業：香川県知事許可（特ー23）第1894号
土木工事業：香川県知事許可（特ー23）第1894号
事業内容／一般建築施工　一般土木施工　一級建築士事務所　公共工事

住まいのことならお任せください

（株）池田工務店

〒 761-2406　香川県丸亀市綾歌町栗熊東791番地
Tel : 0877-86-2126　Fax : 0877-86-4765

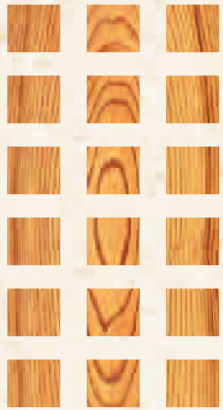

木のぬくもり

いろんなご相談をしてください
もちろん相談は無料ですよ

（株）池田工務店

安心して快適にいつまでも暮らせる
それが、私たちのご提案する住まいです。

住む人にとって本当に良い家づくりとは何か。
お子様からお年寄りまで、全ての世代が快適な環境で永く暮らすための住まい。
それが、私たちの家づくりの原点。
永年培ってきた技術・ノウハウ・経験を生かした研究の成果がここにあります。
住む人が本当にご満足いただける家づくりをご提案します。

設計、施工から充実の保証体制まで。
トータル・コーディネート力で納得の家づくりをお約束します。

家族みんなが心から満足し、永く住まうことのできる家をご提供したい。
私たちはこのような願いのもと、さまざまな技術や保証をベースに、責任のある家づくりを行っています。

注文住宅 店舗

●人に優しい木の住まい
●バリアフリーに配慮
●幅広メーターモジュール
●防音対策
●省エネルギー対策

公共工事

●耐震・耐風対策
●ホルムアルデヒド対策
●劣化対策
●耐火対策

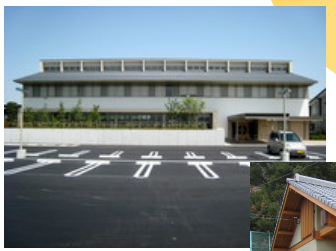

リフォーム

技術提案力

●高気密・高断熱・高耐震住宅（SW工法）
●自由設計
●狭小地にも対応

■自然材を利用した家■

ご要望に応じて、大工である会長の代から長年、自然材を利用した家づくりをご堪能ください。きっといろんなご提案をさせて頂きます。もちろんリフォームでも同様にご相談ください。

■長期優良住宅で建てる家■

長期優良住宅とは、良い住宅を建てて、きちんと手入れをして、 長く大切に使うことができる住宅です。長期優良住宅に対応した家づくりをサポートします